

C - C'

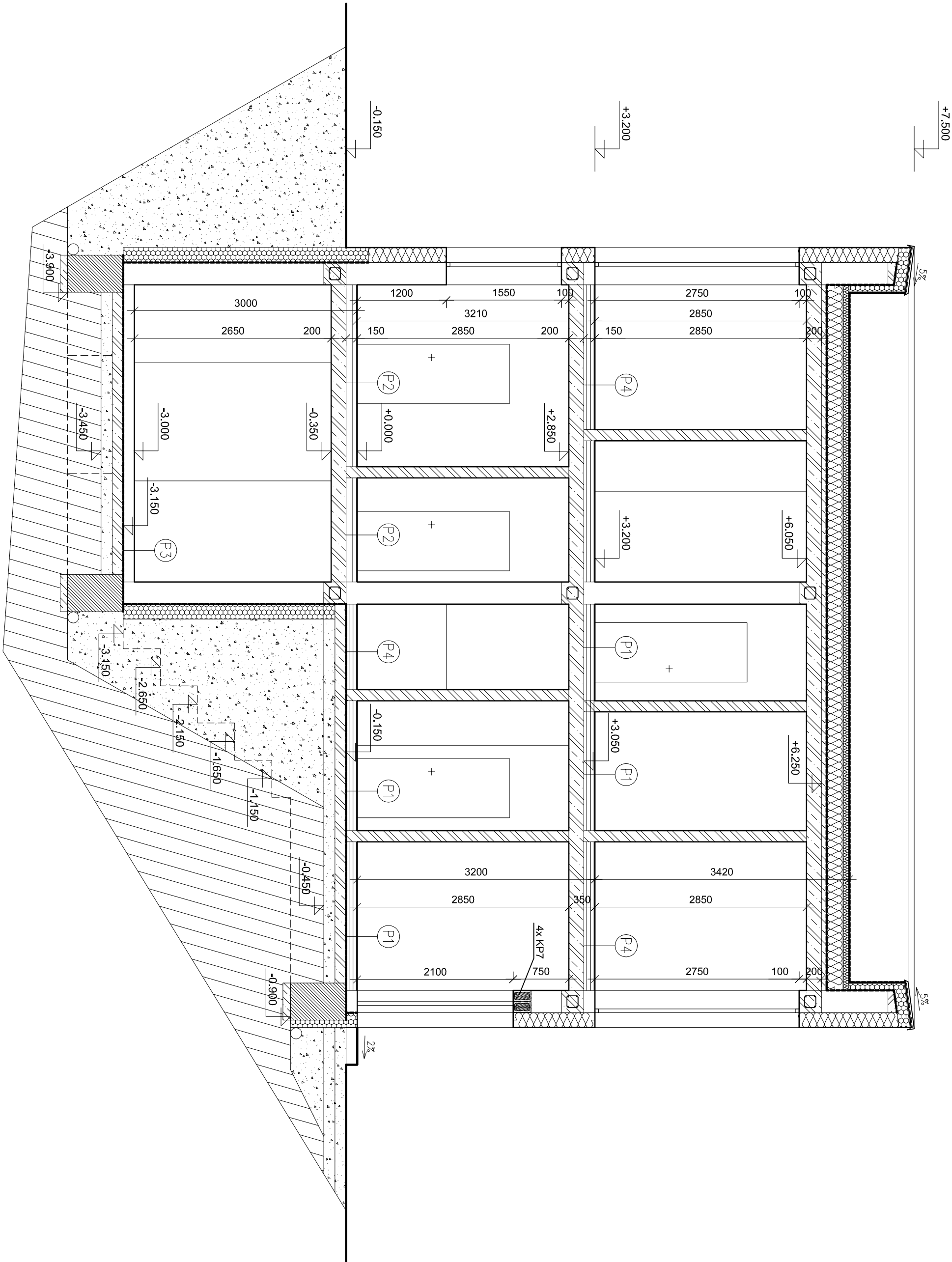

LEGENDA MATERIÁLŮ:

- Zdivo POROTHERM 30 P+D
- Příčkovky POROTHERM 11,5 P+D
- ISOVER EPS GreyWall
- XPS DEK PRIMETER 150 - 200 mm
- Rostlý terén
- Štěrpkopiskový násp
- Ztracené bednění DEK 500 mm
- Železobeton C 30/37
- Lehčený beton 40-165 mm
- Hydroizolace

POZNÁMKY:

VEŠKERÉ ROZMĚRY JE NUTNÉ PŘED REALIZACÍ Ověřit NA MÍSTĚ A
Případně ODĚLNOSTI OD SKUTEČNOSTI MUSÍ BYT ŘEŠENY NA
MÍSTĚ ZA ÚČASTI DODAVATELE, PROJEKTANTA A INVESTORA.
ZEJINĚNA POKUD SE JEDNÁ O VELIKOSTI MÍSTNOSTI A ROZMÍSTĚNÍ
ZARÍZOVACÍCH PŘEDMĚTŮ

PROJEKT JE ZPRACOVÁN NA ZÁKLADĚ POŽADAVKŮ OBJEDNATELE A
INVESTORA, PLATNÝCH PŘEDPISŮ A TECHNICKÝCH NŮREM.
NEKTERÁ DÍLČÍ STAVEBNÍ ŘEŠENÍ BUDOU UPŘESNĚNA PO VYBERU
SUBODAVATELŮ STAVBY

PŘI REALIZACI POSTUPUJE V SOULADU S TECHNOLOGICKÝMI
SMĚRNICEMI A POSTUPY VÝROBCŮ A DODRŽUJE TECHNICKÉ
NORMY.

VEŠKERÉ DRÁŽKY VE ZDIVU BUDOU PO OSAZENÍ INSTALACÍ S
PŘÍSLUŠNOU IZOLACÍ ZAOMITÁNY S VYZTUŽENÍM POMOČÍ PERLINKY
S PŘESAHEM cca 200mm OD HRANY DRÁŽKY

VEŠKERÉ KONSTRUKCE BUDOU PROVÁDĚNY V SOULADU S
PŘÍSLUŠNÝMI ČSN, PLATNÝMI PŘEDPISY A TECHNOLOG. PŘEDPISY
JEDNOTLIVÝCH VÝROBCŮ

±0,000=218,100 m n.m. BpV

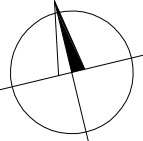

DRUH PRÁCE		BAKALÁŘSKÁ PRÁCE	
VYPRACOVAL	Ing. Václav Králík, MBA		
VEDOUČÍ PRÁCE	Ing.arch. Ivana Košťáková, Ph.D.		
STAVEBNÍK	Adam Novák, Jertbová 85, 530 03 Pardubice		
MÍSTO STAVBY	Staré Hradiště, kat. území Staré Hradiště, parc. č. 363/1		
NÁZEV STAVBY		NOVOSTAVBA RODINNÉHO DOMU VE STARÉM HRADIŠTI	
STAVEBNÍ OBJEKT	RODINNÝ DŮM	FORMÁT	4 A4
ČÁST	D.1.1 ARCHITEKTONICKO-STAVEBNÍ ŘEŠENÍ	STUPEŇ PD	05/2017
OBSAH:	ŘEZ C-C'	MĚŘÍTKO	Č. VYKRESU D.1.1.11



VÝSGE ÚŘEŇ
TECHNICKÉ V. BRNĚ
FAKULTA STAVEBNÍ
STAVITELSTVÍ